

# TSV einbek

## RADGRUPPEN



# RADPROGRAMM 2026



Radtouren-Programm 2026 ...radeln mit Spaß!

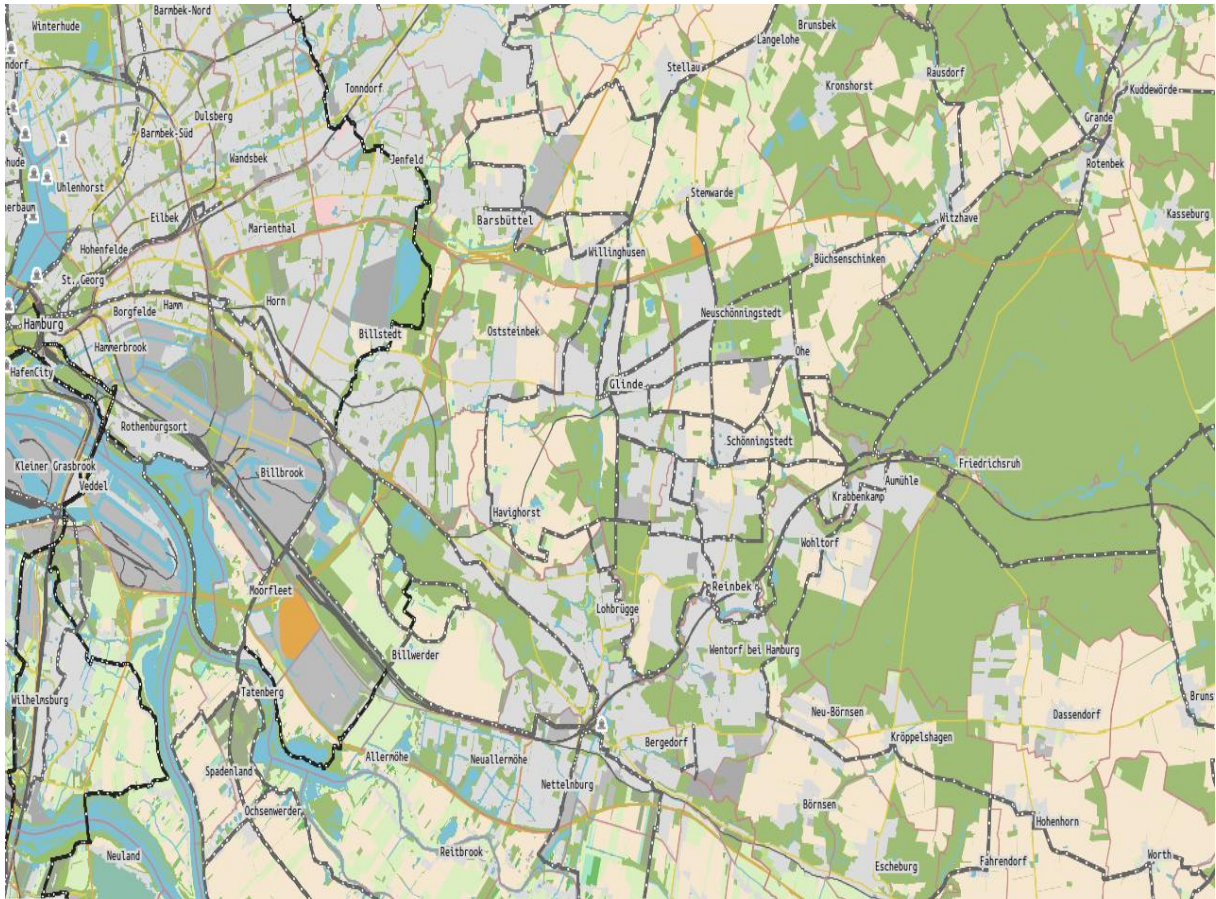

Radtouren-Programm 2026 ...radeln mit Spaß!

# Radfahren mit der TSV Reinbek

Das Radtourenangebot der TSV Reinbek richtet sich an alle, die Lust am Radeln haben. Der Spaß am gemeinsamen Radfahren und Freude an der Natur stehen dabei im Vordergrund. Insbesondere für längere Fahrten ist ein Fahrrad mit Gangschaltung zu empfehlen. Die Touren werden von erfahrenen Radleitern/innen geführt, die Ihnen mit Rat und Tat zur Seite stehen. Bitte berücksichtigen Sie, dass Einzelwünsche nicht immer erfüllbar sind - die Gruppe hat Vorrang. Eine Vereinsmitgliedschaft ist nicht zwingend erforderlich, allerdings fahren Mitglieder bei den Tagestouren beitragsfrei. Es gibt keine geschlossenen Gruppen. Eine rechtzeitige Anmeldung ist erforderlich, da nur **15** RadlerInnen mitradeln können. Die Termine für die Anmeldung entnehmen sie bitte der jeweiligen Tour.

Gern nehmen wir Ihre Anregungen, Wünsche und Kritik entgegen. Bedenken Sie aber bitte, dass alle Touren mit großem Zeitaufwand ehrenamtlich vorbereitet und geleitet werden. Unsere Radtourenleiter/innen würden sich daher am meisten über Unterstützung und Verstärkung freuen. Vielleicht haben ja Sie auch einmal Lust, Radtouren vorzubereiten und durchzuführen oder dabei zu helfen!? In dem Fall bitten wir um Mitteilung an einen der Radtourenleiter/innen oder an die Geschäftsstelle.

## Die Tagestouren

Kostenbeitrag (wenn nicht anders angegeben):

Mitglieder	frei
Gäste	Erw. € 5,00
	Ki./Ju. € 2,50

Zzgl. Eintritt, Fahrkarten, Verzehrkosten und sonstigen anfallenden Kosten etc.; Anmeldung bei der/dem Radleiter/in; gefahren wird bei jedem Wetter (Regenzeug!). Änderungen und zusätzliche Angebote entnehmen Sie bitte der Presse oder den Informationen am Rad-Abend.

Um einen möglichst reibungslosen Fahrtverlauf und die Sicherheit der Radler-Gruppe im Straßenverkehr zu gewährleisten, werden Sie gebeten, den Anweisungen des/r Tourenleiters/in unbedingt Folge zu leisten.

Damit keine Missverständnisse entstehen, möchten wir vorab auf einige Verhaltensregeln während der Fahrt hinweisen.

1. Für alle Teilnehmer/innen gilt die Straßenverkehrsordnung!  
**Jede/r ist für sich selbst verantwortlich und fährt auf eigene Gefahr!**
2. Der/die Tourenleiter/in ist berechtigt, Teilnehmer/innen, deren Fahrrad nicht den Bestimmungen der STVO entspricht, von der Tour auszuschließen! Das gleiche gilt für Teilnehmer/innen, deren Fahrrad in einem so schlechten Zustand ist, dass abzusehen ist, dass das Rad die Tour nicht überstehen wird.
3. Zur Vermeidung von Auffahrunfällen ist ausreichend Abstand zum Vorfahrenden zu halten! Andererseits aber sollte man so dicht zusammenbleiben, dass die mündliche Verständigung zum Vorfahrenden bzw. dem Nachfahrenden bestehen bleibt.
4. Wenn Ampeln beim Passieren der Straße auf Rot schalten, keinesfalls weiterfahren! Der erste Teil der Gruppe, der die Ampel bereits passiert hat, macht Platz und wartet auf den zweiten Teil!
5. Beim Anhalten ein deutliches Zeichen (z.B. erhobener Arm) geben oder durch Zurufen Informationen weitergeben. Das gleiche gilt für Hindernisse o.ä. (z.B. Hunde, Absperrungen, Pfähle, Schlaglöcher und Glas) und den Fahrtrichtungswechsel.
6. Bei einem Stopp sind die Wege freizuhalten! Alle Räder werden rechts geparkt!
7. Bei Pannen und anderen Unterbrechungen den Tourenleiter und den Schlussfahrer informieren! **Das gilt auch, wenn jemand nicht mehr mitfahren möchte.**
8. Bitte Rücksicht auf andere Verkehrsteilnehmer nehmen, insbesondere bei Gegenverkehr.
9. Bei Reifenpannen, anderen Schäden oder Wehwehchen erhalten Sie selbstverständlich alle möglichen Hilfen. Grund-

sätzlich sollte aber jede/r in der Lage sein, mit eigenen Mitteln – **Flickzeug, Ersatzschlauch, passende Luftpumpe, speziell für Ihr Fahrrad erforderliche Ersatzteile und Werkzeuge** – kleine Pannen selbst zu beheben.

10. Unsere Touren sind auch für weniger geübte Radler/innen konzipiert. Es ist nicht unser Ziel, die Strecken mit einer bestimmten Geschwindigkeit sportlich zu bewältigen. Im Vordergrund soll das Gruppenerlebnis stehen. Auf langsamere Fahrer/innen wird **grundsätzlich** Rücksicht genommen. Wir wollen an Haltepunkten landschaftliche, architektonische, künstlerische Schönheiten genießen und auch die Tier- und Pflanzenwelt wahrnehmen. **In Pausen stärken wir uns mit eigenem Picknick und Getränk**; denn nicht immer ist eine Einkehr geplant oder möglich.
11. Die Tourenleiter/innen der TSV Reinbek führen diese Fahrten **ehrenamtlich**.
12. Das Tragen von Warn- oder Sicherheitswesten sowie Schutzhelmen in der TSV-Gruppe ist aus Sicherheitsgründen sehr zu empfehlen.
13. Der/die Radleiter/-in bestimmt das Tempo und **darf nicht überholt werden**.



# März 2026

## **Fr 06.03. Radabend 18:00 Uhr TSV-Clubhaus Souterrain**

Das Radtourenprogramm 2026 wird vorgestellt

**Leitung: alle Radtourenleiter/-innen**



## **So 22.03. Rad-Saison 2026 Eröffnung**

ca. 35 km

Treff: 11:00 Uhr TSV – Geschäftsstelle

Wir radeln rund um Reinbek. Kaffeeeinkehr geplant.

Bitte Picknick und ausreichend Getränke mitnehmen.

Anmeldung **ab 09.03.2025** bei Erika Tischler:

Nur per Mail: [et-hh43@web.de](mailto:et-hh43@web.de)

**Leitung: Erika Tischler**

## April 2026



### **Mo 06.04. OsterspazierFAHRT**

ca. 30 km

Start 11:00 Uhr TSV-Geschäftsstelle  
Wir radeln durch Wald und Flur mit traditionellem Ostereiersuchen. Eine Kaffeeeinkehr ist geplant.  
Anmeldungen **ab 23.03.2026** bei Ruth Dunsing:  
040 -722 18 36 oder [ruthdunsing@gmail.com](mailto:ruthdunsing@gmail.com)

**Leitung: Ruth Dunsing**

### **So 26.04. Winsen an der Luhe - Tulpenfest**

ca. 50 km

Start 10:00 Uhr Edeka Markt Kröger, Wentorf Hauptstraße  
Wir radeln nach Zollenspieker und gleiten mit der Fähre nach Hoopte. Über den Stöckter Elbdeich gelangen wir in den Schlosspark Winsen und bewundern die Tulpenblüte.  
Danach ein gemeinsames Essen im Cafe Junge.  
Zurück mit der Fähre nach Zollenspieker radeln wir auf dem Marschbahndamm nach Bergedorf und Reinbek, Eiseinkehr möglich.  
Anmeldungen **ab 02.04.2025** Wolf Dieter Schmidt:  
[elkeanna@t-online.de](mailto:elkeanna@t-online.de)

**Leitung: Wolf Dieter Schmidt**



## Mai 2026



### **So 10.05. Café Q in Brunstorf**

ca. 50 km

Start 11:00 Uhr TSV-Geschäftsstelle  
Wir radeln zum Tonteich - Wohltorf, durch den Sachsenwald, am Riesenbett vorbei in Richtung Brunstorf. Im Café Q stärken wir uns, bevor wir wieder in die Pedale treten. Durch Hohenhorn, Kröpelshagen, durch die Lohe nach Reinbek. Bitte ausreichend Getränke mitnehmen.

Anmeldung ab **27.04.2026** bei Erika Tischler: 040-722 17 05 oder [et-hh43@web.de](mailto:et-hh43@web.de)

**Leitung: Erika Tischler**

### **So 31.05. Radeln zum Ponton-Restaurant Entenwerder 1**

ca. 35 km

Treff: 11:00 Uhr Bergedorf, Kirche St. Petri und Pauli  
Wir radeln durch die Boberger Niederung zum urigen Ponton-Restaurant in Rothenburgsort. Dort Aufenthalt mit Speis und Trank. Rückreise nach Reinbek auf einer anderen Route. Anmeldung **ab 16.05.2025** bei Michael: [michael.schramm@gmx.de](mailto:michael.schramm@gmx.de)

**Leitung: Michael Schramm**



# Juni 2026

## **Stadtradeln vom 01.06.2026 - 21.06.2026**

Start Montag, 01.06.26 bis Sonntag, 21.06.2026  
Wie in den letzten Jahren nehmen die TSV-RadlerInnen wieder freiwillig am Stadtradeln Reinbek 2026 „radeln für ein freundliches Klima“. teil. Persönliche, namentliche Anmeldung bis zum 27.05.2026 bei Erika Tischler. Jede/r Teilnehmer/in schreibt in dieser Zeit (01.06.-21.06.) ihre/seine geadelten Kilometer auf und meldet diese Gesamtkilometer dann bis zum 23.06.2026 bei der Teamleiterin Erika Tischler Tel. 040-722 17 05 oder [et-hh43@web.de](mailto:et-hh43@web.de)  
Erika übermittelt das Gruppenergebnis dann der Klimabeauftragten im Rathaus Reinbek.

**Team-Leitung: Erika Tischler**

### **So 07.06. ADFC-Sternfahrt**

Start: Täbyplatz, Reinbek

Ziel: Trittau

Erika informiert die StadtradelnteilnehmerInnen über den Start und den Treffpunkt.

**Veranstalter: ADFC Stormarn**  
**Ansprechpartnerin: Erika Tischler**



### **Sa 20.06. Kiebitzmoor - Robbencafé**

ca. 45 km

Treff: 10:00 Uhr TSV-Geschäftsstelle

Unser Weg führt uns durch den Victoria- und den Minervapark. Wir durchqueren das Naturschutzgebiet Höltigbaum und gelangen zum Kiebitzmoor. Im Robbencafé nehmen wir eine Stärkung zu uns. Über Stapelfeld und Glinde erreichen wir wieder Reinbek.

Anmeldungen **ab 07.06.2026** bei Ruth Dunsing: 040 -722 18 36 oder [ruthdunsing@gmail.com](mailto:ruthdunsing@gmail.com)

**Leitung: Ruth Dunsing**

## **So 21.06. Stadtradeln-Sternfahrt in die HH-City**

Start und Treffpunkt stand bei Redaktionsschluss noch nicht fest. Bitte der Presse entnehmen.

**Veranstalter: ADFC**

**Ansprechpartnerin: Erika Tischler**

## **Juli 2026**

### **Fr 03.07. Abgrillen beim Clubwirt Tommy um 15:30**

ca. 30 km

Treff: 12:00 Uhr Bergedorf, Kirche St. Petri und Pauli  
Wir radeln ins Freibad Altengamme und springen dort in den Badesee. Nach dem Erfrischungsbad treten wir in die Pedale und radeln zurück nach Reinbek. In fröhlicher Runde genießen wir die Grillspezialitäten, vorbereitet von Tommys Grillteam.

Verbindliche Anmeldungen für das Radeln, besonders aber für die Teilnahme am Grillbüfett **ab Montag, den 15.06.2026 – 27.06.2026**, denn Tommy muss planen, bei Erika Tischler: [et-hh43@web.de](mailto:et-hh43@web.de) oder Tel.: 040-722 17 05

**Leitung: Erika Tischler**



### **So 26.07. Speicherstadt - Gewürzmuseum**

ca. 45 km

Treff: 10:00 Uhr TSV-Geschäftsstelle  
Unsere Fahrt geht über Havighorst, entlang der Bille, durch Rothenburgsort in die Speicherstadt. Im Spicy´s Gewürzmuseum können wir die verschiedensten Gewürze mit allen Sinnen wahrnehmen. Über Kaltehofe und den Eichbaumsee geht es zurück

nach Bergedorf und Reinbek. Kaffeeeinkehr ist vorgesehen, Picknick bitte mitbringen. Eintritt für das Museum 6 €. Anmeldungen ab **13.07.26** bei Ruth Dunsing: 040-722 18 36 oder [ruthdunsing@gmail.com](mailto:ruthdunsing@gmail.com)

**Leitung: Ruth Dunsing**



## **August 2026**

**So 09.08. Entlang der Tarpenbek, durch Winterhude, zum Stadtpark**

ca. 55 km

Treff: 10:00 Uhr TSV-Geschäftsstelle

Wir radeln bis Mümmelmannsberg, steigen dort in die U2 und fahren bis Hagenbecks Tierpark. Wir radeln entlang der Tarpenbek, durch Winterhude zum Stadtpark. Im Stadtpark machen wir eine Picknickpause und genießen unser mitgebrachtes Picknick. Nach der Stärkung radeln wir heim, denn viele Radweg führen uns nach Reinbek. Lasst euch überraschen. Es gibt die Möglichkeit, die Radtour in Eigenregie per S-U-Bahn abzukürzen und nach Reinbek zu fahren. Anmelden **ab 27.07.2026** bei Erika, Tel. 040-7221705, E-Mail: [et-hh43@web.de](mailto:et-hh43@web.de)

**Leitung: Erika Tischler**

**So 30.08.**

ca. 45 km

### **Vier-Mühlen-Tour**

Treff: 10:00 Uhr vor der Bergedorfer Mühle  
Von hier aus geht's durch Alt- und Neu-Nettelburg zum 'Hinterm Horn', wo wir eine kleine Badepause einlegen. So erfrischt fahren wir zur Reitbrooker Mühle, und gleich weiter zur Bockmühle neben dem Rieckhaus. Weiter radeln wir durch die Vierlande zur Riepenburger Mühle. Im Restaurant 'Achterm Diek' legen wir unsere Mittagspause ein. Über 'Eggers' Bauernhof, vorbei an der Gedenkstätte Neuingamme landen wir in Bergedorf. Hier trennen sich unsere Wege. Doch wer möchte, kann zum Abschluss noch ein Eis essen.

Anmeldung **ab 16.08.26** bei Jan Fornaçon 040 722 25 94 oder [janfornacon@gmx.de](mailto:janfornacon@gmx.de)



**Leitung: Jan Fornaçon**

## **September 2026**

**So 06.09.**

ca. 30 km

### **Theodor-Wulff-Höhe**

Treff: 13:00 Uhr TSV-Geschäftsstelle  
Wir radeln munter über Glinde und Willinghusen zur Theodor-Wulff-Höhe. Am Fuß des 'Berges' lassen wir unsere Räder stehen und machen eine ca.1 km lange Wanderung über die Höhe und durch das 'Forellenbach' Tal zurück. Weiter geht's durch Barsbüttel zum Berneckehof. Hier gibt es Kaffee und Kuchen. Die Rücktour führt vorbei an 'Höppi', über die Felder bei Stellau, nach Reinbek.

Anmeldung ab **23.08.26** bei Jan Fornaçon 040-722 25 94 oder [janfornacon@gmx.de](mailto:janfornacon@gmx.de)

**Leitung: Jan Fornaçon**



## So 13.09. Sportfest der TSV mit Fahrrad-Parkour

10:00 Uhr Helfertreffen auf dem TSV-Sportplatz  
HelferInnen-Einsätze nach Absprache. Einweisung in den Ablauf und Aufbau der Parkour-Hindernisse. Wir benötigen viele Parkour-HelferInnen, denn die Nachfrage bei den Kindern ist sehr groß. HelferInnen bitte melden bei Erika Tischler, Tel. 040-722 17 05 oder [et-hh43@web.de](mailto:et-hh43@web.de)

Beginn 11:00 Uhr bis 15:00 Uhr

Als Dankeschön erhält jede/r Helfer/in von der TSV-Geschäftsführung einen Verzehrbon.

Anschließend entspannen wir und genießen in geselliger Runde den Ausklang des Sportfestes.

**Leitung: Erika Tischler und Helfer-Team**



## So 27.09. Radeln zum Öjendorfer Park

ca. 30 km

Treff: 11:00 Uhr TSV-Geschäftsstelle

Wir radeln über Boberg und entlang Bachläufen zum Öjendorfer Park und drehen eine Runde um den Öjendorfer See – baden je nach Wetter und persönlicher Schmutzempfindlichkeit möglich. Wir stärken uns mit einem Imbiss, mitgebracht oder am Stand erworben. Rückreise nach Reinbek auf einer anderen Route. Anmeldung **ab 12.09.2025** bei Michael: [michael.schramm@gmx.de](mailto:michael.schramm@gmx.de)

**Leitung: Michael Schramm**



## Oktober 2026



- So 18.10. Radtour zum Saisonabschluss – Überraschung mit Mittagseinkehr**  
ca. 30 km Start 10:30 Uhr TSV-Geschäftsstelle  
wir radeln durch den Indian Summer und genießen dabei die Herbstlaubfärbung. Verbindliche Anmeldungen ab **05.10.2026** bei Erika Tischler: 040-722 17 05 oder [et-hh43@web.de](mailto:et-hh43@web.de)

**Leitung: Erika Tischler**



## November 2026

- Fr 27.11. Grünkohlessen bei Tommy**  
Ab 12:30 Uhr Tommy bereitet für die TSV-Radler und andere TSV-Sportler ein Grünkohl-Büfett vor. Ab ca.14.00 Uhr bietet Erika eine Wanderung durch Reinbek an. Am Ende der Wanderung Einkehr im Eis-café Veneto möglich. Um 16:00 Uhr eröffnet der Bürgermeister, Herr Warmer, das Lichterfest. Jede/r genießt in Eigenregie einen Bummel über das Reinbeker Lichterfest und kann das kulturelle Angebot sowie die Leckereien an den diversen Imbissständen genießen. Anmeldungen **ab 15.11.26** bei Erika Tischler: 040-722 17 05 oder [et-hh43@web.de](mailto:et-hh43@web.de)

**Leitung: Erika Tischler**



# Dezember 2026

## **Fr 04.12. Adventlicher Radabend 18.00 Uhr im**

TSV-Vereinshaus bei Tommy, Souterrain.  
Weihnachtliche Gedichte und Musik bei Punsch.  
Jede/r Teilnehmer/in bringt leckere Fingerfoods mit.  
Verbindliche Anmeldung bei Erika erwünscht, damit  
der Vereinswirt Tommy planen kann.  
Erika Tischler: 040-722 17 05 oder [et-hh43@web.de](mailto:et-hh43@web.de)

**Leitung: Radtourenleiter/innen**



## **2027 Radabende**

**Februar** Radabend 18:00 Uhr im TSV-Clubheim/Souterrain  
Fr 05.02. Foto-Präsentation der Radtouren 2026.

**März** Radabend 18:00 Uhr im TSV-Clubheim/Souterrain  
Fr 05.03. Die Radtourenleiter/innen stellen das Radtourenprogramm 2027 vor.

Die Radtourenleiter/innen behalten sich Änderungen vor.

Bürgermeister Warmer überreicht uns die Ehrenurkunden.



Wanderung im Sachsenwald

Apfelernte mit Eckhard



Badepause am Allermöhe See



30 Jahre Clubhaus





---

**Flickzeug, Ersatzschlauch, passende Luftpumpe, spezielle Ersatzteile und Werkzeuge bitte immer selbst mitführen.**

**IHR GESCHÄFTSSTELLENTTEAM IST FÜR SIE DA!**

**TSV  Reinbek**

**Theodor-Storm-Straße 22  
21465 Reinbek**

**IHRE SPORT-LINE:**

Telefon: 040 – 40 11 326-0  
Telefax: 040 – 40 11 326-99  
E-Mail: [info@tsv-reinbek.de](mailto:info@tsv-reinbek.de)  
Internet: [www.tsv-reinbek.de](http://www.tsv-reinbek.de)

Mo-Do 10:00 – 12:00 Uhr  
Mi+Do 15:00 – 17:30 Uhr  
Di 15:00 – 19:00 Uhr

**DIE BANKVERBINDUNG:**

Sparkasse Holstein, Reinbek  
IBAN DE32 2135 2240 0020 0719 82 • BIC NOLADE21HOL

*Sport mit Spaß!*